axis CORPORATE Creating value through transformation

EL MUNDO DE LA MUJER, EN CIFRAS

DEMOGRAFÍA

Hay la misma cantidad de hombres y mujeres en España de Población Activa.*

5,1 mujeres

4,9 hombres

FORMACIÓN

Hay mayor abandono temprano del sistema educativo de hombres que de mujeres.*

13,3% hombres

9,7% mujeres

*Fuente: INE

El **87% de las mujeres**, frente al 74,2% de los hombres de 20 a 24 años, **han alcanzado**, al menos la **segunda etapa de educación secundaria** en España.

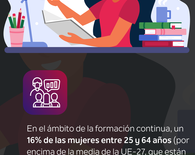

De cada 100 personas con **estudios superiores** en España, **55 son mujeres**, pero su distribución en los ámbitos de estudios es irregular, **observándose mayor concentración en las carreras vinculadas a la Salud y Servicios Sociales, a la Educación, al Derecho y las Ciencias Sociales** y otros servicios, tales como el turismo, la hostelería, la peluquería.*

En el ámbito de la formación continua, un **16% de las mujeres entre 25 y 64 años** (por encima de la media de la UE-27, que están en 14,4%), afirma haber realizado alguna **formación en las cuatro últimas semanas**, frente al 12,7% de los hombres.

*Fuente: INE 2019

Las mujeres, están formadas principalmente en estos ámbitos de estudios.

- **79%** Salud y Servicios Sociales
- **72%** Educación
- **63%** Artes y Humanidades
- **63%** Derecho y Ciencias Sociales
- **59%** Otros servicios

Los ámbitos de estudios con menos presencia femenina.

- **20%** Arquitectura, Construcción, Formación Técnica e Industrias
- **38%** Agricultura, Ganadería, Pesca y Veterinaria
- **40%** Ciencias

PRESENCIA FEMENINA POR SECTOR

54,1% Sector Servicios

26,2% Sector Industria

23,9% Sector Agricultura

9,6% Sector Construcción

PRESENCIA FEMENINA POR OCUPACIÓN

- **68,4%** Perfil administrativo (contables, administrativas y otras empleadas de oficina).
- **59,8%** Profesionales de restauración, personales, protección y vendedoras.
- **57,9%** Profesionales científicas e intelectuales.
- **57,3%** Ocupaciones elementales.
- **39,1%** Técnicas.
- **18,8%** Trabajadoras cualificadas en el sector agrícola, ganadero, forestal y pesquero - Sector Primario.
- **13,7%** Operadoras de instalaciones y maquinaria, y montadoras.
- **9,2%** Militares.
- **7,2%** Trabajadoras de la industria manufacturara y la construcción.

MUJERES DIRECTIVAS

- El 33,32% de los puestos de dirección y gerencia, están ocupados por mujeres.
- En las empresas del IBEX-35, solo el 18,32% de los miembros de los Comités de Dirección son mujeres.*
- Solo 2 mujeres del IBEX-35 ocupan el cargo de Presidencia.*
- El 28,72% de los consejeros, son mujeres.*

*Fuente: X Informe de Mujeres en el IBEX-35.

ENCUESTA DE USOS DEL TIEMPO

Las mujeres invierten 2 horas más que los hombres a las **Actividades relacionadas con el cuidado del Hogar y la Familia.**

Las mujeres dedican 1 hora menos al **Tiempo Libre** que los hombres.

BRECHA SALARIAL

La brecha salarial en España *(dato 2019, último dato publicado por el INE)* **es de 11,90**, siendo exactamente el punto de inflexión entre el 50% de los países de la UE con más brecha salarial y los que menos.

Por encima de países como Francia y Finlandia (16,50); Alemania (19,20) o Austria (19,90).*

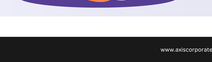

*Fuente: Eurostat. Brecha salarial entre Mujeres y Hombres en la Unión Europea.

PLANES DE IGUALDAD

El 85% de las empresas que están obligadas, aún no tienen registrado su plan de igualdad. **Sólo, unas 5.000 empresas, de un total de 30.000 has conseguido registrar su plan de igualdad en plazo.***

*Fuente: Expansión.